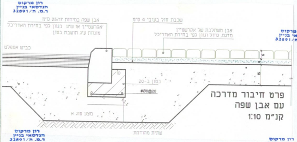
אבן שפה במידות 25/17 ס"מ
'אקרשטיין' או ש"ע בגוון לפי בחירת האדריכל
מונחת ע"ג תושבת בטון
שכבת חול בעובי 4 ס"מ
אבן משתלבת של אקרשטיין
מדגם, גודל וגוון לפי בחירת האדריכל
כביש אספלט
בטון ב-20
#Ø8@20
מצע סוג א
שתית מהודקת
10
6
15

רון מרקוס
הנדסאי בניין
ר.מ. ח/32891

רון מרקוס
הנדסאי בניין
ר.מ. ח/32891

רון מרקוס
הנדסאי בניין
ר.מ. ח/32891

רון מרקוס
הנדסאי בניין
ר.מ. ח/32891

פרט חיבור מדרכה
עם אבן שפה
קנ"מ 1:10

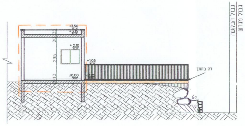
גבול הבקשה
גבול מגרש
+3.50
+3.15
+2.10
+1.03
±0.00
295
דק בחתך
60

חתך ג'-ג' קנ"מ 1:100

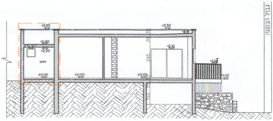
גבול הבקשה
גבול מגרש
+3.50
+2.40
+2.20
+2.10
מחסן
±0.00
295
+1.03
-0.02

חתך ב'-ב' קנ"מ 1:100

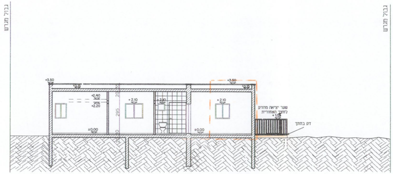
גבול מגרש
גבול מגרש
+3.50
+3.15
+2.40
+2.20
+2.10
295
±0.00
שער יציאה מהדק
לחצר האחורית
+1.03
דק בחתך

חתך א'-א' קנ"מ 1:100

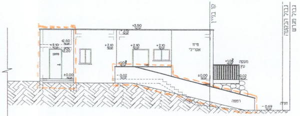
קו בניין
גבול הבקשה
גבול מגרש
+3.50
+3.15
+2.40
+2.20
+2.10
מחסן
ממ"ד
אקרילי
±0.00
+1.03
-0.02
מעקה
עץ
רמפה
חניה
-0.69

חזית צפון מערבית קנ"מ 1:100

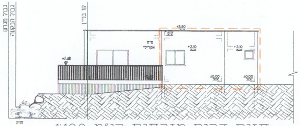
גבול מגרש
גבול הבקשה
קו בניין
+3.50
+3.15
ממ"ד
אקרילי
+2.10
+1.03
±0.00
60
חניה

חזית דרום מזרחית קנ"מ 1:100

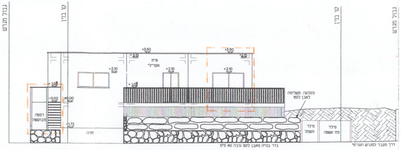
גבול מגרש
קו בניין
קו בניין
גבול מגרש
+3.50
+3.15
ממ"ד
אקרילי
+2.10
+1.03
-0.02
±0.00
רמפה
מבוקשת
-1.72
חניה
מסלעה משלימה
לאבן לקט
פילר
חשמל
פילר
פח אשפה
גדר בנויה מאבן לקט גובה 80 ס"מ
דרך מעבר למגרש העורפי

חזית לרחוב דרום מערבית קנ"מ 1:100

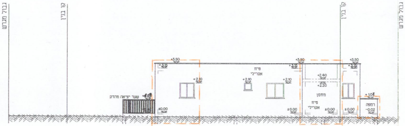
גבול מגרש
קו בניין
קו בניין
גבול מגרש
+3.50
+3.15
ממ"ד
אקרילי
+2.10
+2.40
+2.20
מחסן
ממ"ד
אקרילי
±0.00
שער יציאה מהדק
+1.03
רמפה
-0.02

חזית צפון מזרחית קנ"מ 1:100

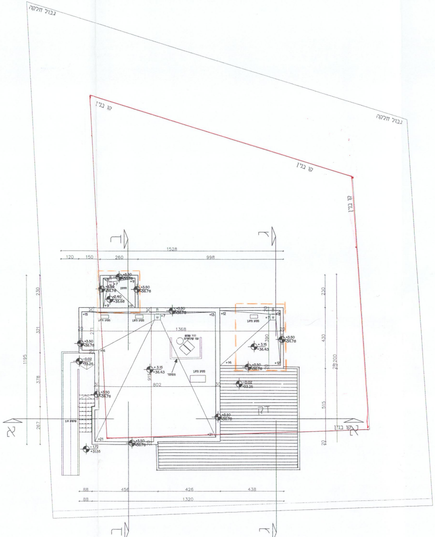
גבול חלקה
קו בנין
גבול חלקה
קו בנין
קו בנין
1528
998
1368
802
דק
88
456
426
438
1320
1195
א
ד
ג

תוכנית גגות קנ"מ 1:100

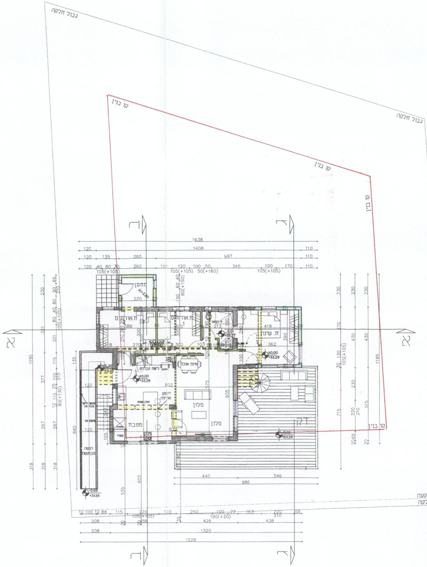
גבול חלקה
קו בנין
גבול חלקה
קו בנין
קו בנין
1638
1408
997
מחסן
H=2.20
ח.ארונות 2
ח.ארונות 1
ח. שינה
פינת אוכל
נישת עבודה
דלפק ארוחה
מטבח
סלון
סלון
דק
רמפה
±0.00
+33.28
440
546
986
שטח הפקעה
גבול חלקה
426
438
1320
1528
א
ד
ג

תוכנית קומת הקרקע קנ"מ 1:100

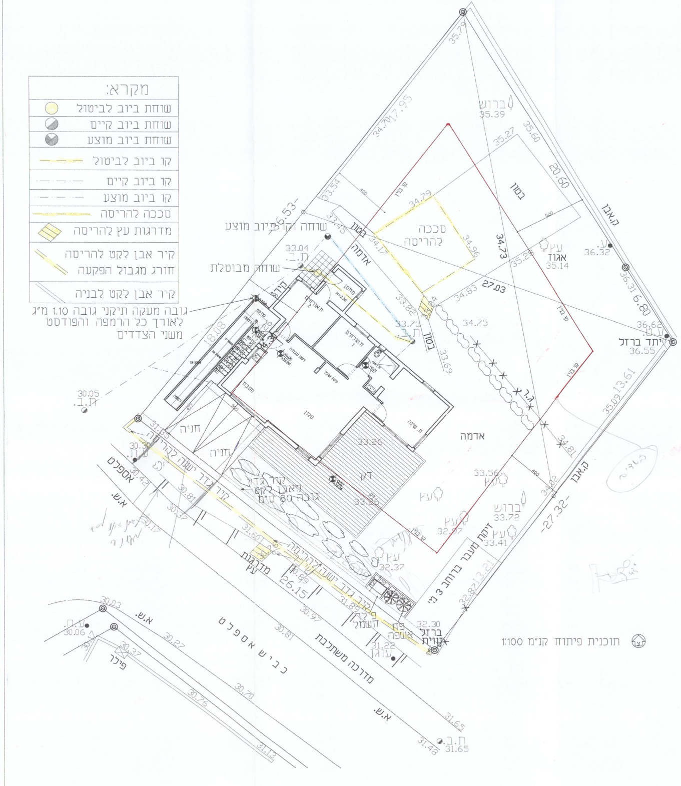
שוחה וקו ביוב מוצע
שוחה מבוטלת
ת.ב.
33.04
30.05
סככה להריסה
בטון
אדמה
עץ אגוד
35.14
ברוש
35.39
ק.אבן
יתד ברזל
36.55
ע.ו.
36.62
36.32
27.03
34.73
קו בניין
ז.אורחים 2
ז.אורחים 1
מחסן
ז. שינה
ר.מטבח
סלון
דק
33.26
חניה
חניה
אספלט
א.ש.
קיר גדר ישנה להריסה
קיר גדת מאבן לקט גובה 80 ס"מ
מדרגות עץ
זיקת מעבר ברוחב 3 מ'
עץ
32.37
פח אשפה
פילר חשמל
ברזל זווית
32.30
עוגן
31.22
כביש אספלט
מדרכה משתלבת
פילר
26.15
-27.32-
-36.53-
ג.ד.

	מקרא:
●	שוחת ביוב לביטול
◐	שוחת ביוב קיים
◑	שוחת ביוב מוצע
— — —	קו ביוב לביטול
—·—·—	קו ביוב קיים
—··—··—	קו ביוב מוצע
—·—·—	סככה להריסה
▨	מדרגות עץ להריסה
⫽	קיר אבן לקט להריסה חורג מגבול הפקעה
⫽	קיר אבן לקט לבניה

גובה מעקה תיקני גובה 1.10 מ"ג
לאורך כל הרמפה והפודסט
משני הצדדים

תוכנית פיתוח קנ"מ 1:100

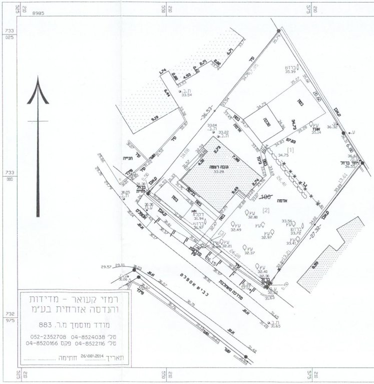
8985
525 210
550 210
575 210
733 025
733 000
732 975
כביש אספלט
מדרכה משתלבת
אדמה
גובה רצפה
33.28
בטון
סככה
ק.אבן
יתד ברזל
עץ
ברוש
29.57
29.81
30.03
פילר

רמזי קעואר - מדידות
והנדסה אזרחית בע"מ

מודד מוסמך מ.ר. 883

טל' 04-8524038 052-2352708
טל' 04-8522116 פקס 04-8520166

תאריך 26\08\2014 חתימה ....

גודל המלבן החוסם:	
מ"ר 168.26	14.08×11.95 =
הפחתות	
מ"ר 23.30	Ⓐ 10.13×2.30 =
מ"ר 23.43	Ⓑ 5.35×4.38 =
מ"ר 0.85	Ⓒ 4.26×0.20 =
מ"ר 2.35	Ⓓ 2.67×0.88 =
מ"ר 4.07	Ⓔ 1.08×3.77 =
מ"ר 3.10	Ⓕ 1.35×2.30 =
מ"ר 57.10	סה"כ להורדה
מ"ר 111.16	מוצע+קיים
שטח קיים	
מ"ר 36.37	① 11.33× 3.21 =
מ"ר 1.78	② 1.63× 1.09 =
מ"ר 32.50	③ 8.62× 3.77 =
מ"ר 10.52	④ 4.26× 2.47 =
מ"ר 12.18	⑤ 4.56× 2.67 =
מ"ר 93.35	סה"כ קיים
מ"ר 52.56	סה"כ מוצע
שטח מוצע עיקרי	
מ"ר 11.82	⑥ 4.30× 2.75 =
מ"ר 11.82	סה"כ מוצע

מחסן בקומת עמודים מפולשת	
מ"ר 5.98	⑦ 2.60×2.30 =

מחסן
230
260

שטח הדק שטח לא מקורה	
מ"ר 23.43	Ⓑ 5.35×4.38 =
מ"ר 0.85	Ⓒ 4.26×0.20 =
מ"ר 15.87	Ⓓ 7.15×2.22 =
מ"ר 15.55	Ⓗ 8.64×1.80 =
סה"כ שטח הדק — מ"ר 55.7	

שטחי שירות									
קומת עמודים מפולשת	מעברים לכלל הציבור	בליטות	אחר	סה"כ בנייה קיימת	סה"כ מ"ר	סה"כ % משטח המגרש	סה"כ הבניין ג מ"ר	סה"כ הבניין %	משטחים לא מקורים
					5.98	0.74	111.15	13.79	55.7
					5.98	0.74	111.15	13.79	55.7

הערה :

סה"כ השטחים המבוקשים א + ב = ג

חייבים להיות שווים לשטחים המותרים א 1 + ב 1 = ג 1

נוסף.

קומת עמודים מפולשת	מעברים לכלל הציבור	בליטות	אחר	בנייה קיימת	סה"כ מ"ר	סה"כ % משטח המגרש	סה"כ השטחים המותרים לבניה מ"ר	סה"כ השטחים המותרים לבניה %

במקרה של בקשה להקלה או לשימוש חורג יש לחתום גם על פירוט הבקשה להלן :

פירוט הבקשה להקלה לשימוש חורג	נמוקי הבקשה
.1	
.2 אין הקלות	
.3	
.4	

הנני מצהיר על נכונות הפרטים דלעיל :

תאריך ____________ ______________________ שם וחתימת עורך הבקשה הראשי

חותמות אחרות :

א. מינויים והצהרת המבקש *

1 (א) . מינוי עורך הבקשה הראשי

אני ממנה בזה את רון מרקוס בעל/ת מס' זהוי ה/32891 להיות עורך הבקשה הראשי להיתר, ולייצגני בפני מוסדות התכנון והרשויות המוסמכות בכל הנוגע לטיפול בבקשה להיתר ולקבלתו לרבות התיקונים ככל שידרשו על ידי הרשויות הנ"ל .

1 (ב) מינוי עורכי בקשה (לפי תחומים).

אני ממנה בזאת את :

שמות עורכי הבקשה	תחום פעולה	מען	טלפון	פקס'
.1 רון מרקוס	עורך ראשי	זבולון 14 ק.אתא	054-4706625	074-7032625
.2 איליה קפלן	שלד	קנדינסקי 18 ק.אתא	052-3735457	
.3				
.4				
.5				
.6				
.7				
.8				
.9				
.10				

להיות עורך הבקשה להיתר בתחום הפעולה הנ"ל, ולייצגני בתחום פעולתו בפני מוסדות התכנון והרשויות המוסכות, בכל הנוגע לטיפול בבקשה להיתר ולקבלתו, לרבות התיקונים ככל שידרשו על ידי הרשויות הנ"ל .

2. מינוי מתכנן השלד

אני ממנה בזה את איליה קפלן בעל/ת מס' זהוי 306538133

כתובת ______ עיר רח' מס' בית טל' ______ פקס' ______

להיות אחראי/ת לתכנון השלד של הבנין שעליו מבוקש ההיתר, להגיש לועדה המקומית/ רשות הרישוי המקומית את החישובים הסטטיים לגבי הבניה שעליה מבוקש ההיתר, ולקיים פיקוח עליון על הקמת השלד .

3. מינוי הקבלן האחראי לביצוע הבנין

אני ממנונה בזה את איליה קפלן בעל/ת מס' זהוי 306538133

ובעל תעודת רישום מס' ______ בפנקס הקבלנים במדור ______

ובעל רשיון ביצוע העבודה בתוקף עד ______ לבצע את העבודה נשוא ההיתר כמתחייב לפי כל דין.

(אם טרם נתמנה קבלן לביצוע העבודה :)

אני מצהיר כי טרם מסרתי את ביצוע העבודה נשוא ההיתר לידי קבלן, ומתחייב כי אמסור אותה לידי קבלן רשום בפנקס הקבלנים, ככל המתחייב על פי כל דין, ולהודיע זאת לרשות הרשוי המקומית טרם התחלת ביצוע העבודה, וחתימתו של הקבלן תצורף להודעה המפרטת את פרטי רישומו של קבלן.

4. מינוי האחראי לבצוע השלד

אני ממנה בזה את ______ בעל/ת מס' זהוי ______

כתובת ______ טלפון ______ פקס' ______

להיות האחראי לבצוע שלד הבנין :)

אני מצהיר כי טרם מיניתי אחראי/ת לבצוע עבודות הבניה בתחומים (לפרט :) ______ ומתחייב לעשות זאת כמפורט בתקנות, ולהודיע על כך לרשות הרישוי המקומית טרם התחלת ביצוע העבודה . תאריך ______ חתימת המבקש ______

5. מינוי אחראים לביקורת

אני ממנה את הרשומים להלן להיות אחראים לביקורת ביצוע עבודת הבנית, כל אחד בתחום המצויין ליד שמו :

שם האחראי לביקורת	תחום פעולה	מען	טלפון	פקס'
.1 מרקוס רון	עורך ראשי	זבולון 14 קרית אתא	074-7032625 054-4706625	074-7032625
.2 איליה קפלן	שלד	קנדינסקי 18 קרית אתא	052-3735457	
.3				
.4				
.5				
.6				
.7				
.8				
.9				
.10				

(אם טרם נתמנו אחראים לבקורת, כולם או חלקם :)

אני מצהיר כי טרם מיניתי אחראי/ים לביקורת ביצוע עבודות הבניה בתחומים (לפרט :) ______ ומתחייב לעשות זאת כמפורט בתקנות, ולהודיע על כך לרשות הרישוי המקומית טרם התחלת ביצוע העבודה . תאריך ______ חתימת המבקש ______

ב. הצהרות

1. הצהרת עורכי הבקשה

אנו החתומים מטה מצהירים בזה :

(1) כל אחד מאתנו מאשר שהאמור לגביו ברשימה שבפיסקא א' 1 (ב) למעלה הוא נכון .

(2) כל אחד מאתנו מסכים לקבל על עצמו את התפקיד המיועד לו בפיסקא הנ"ל .

(3) אנו מצהירים,כל אחד לגבי תחום פעולתו, שיש לנו את הכישורים המקצועיים לערוך בקשה זו וכי בדקנו את המסמכים הנוגעים לבקשה לרבות כל תכנית המתייחסת לבקשה, וידוע לנו כי אם הצהרה זו אינה נכונה, הרי היא תחשב כמסירת ידיעה שהיא כוזבת או מטעה בפרט חשוב, כמשמעותה בסעיף 214 לחוק והננו צפויים לעונשים הקבועים לפי כל דין .

אני רון מרקוס (עורך הבקשה הראשי) אחראי/ת לכך שהבקשה על נספחיה נערכה לפי מיטב הידיעה המקצועית ובהתאם לכל חיקוק החל על הבנין או העבודה המוצעת, שכל הנתונים שנמסרו על ידי בבקשה זו נכונים ושהתכנון המוצע תואם את כל התכניות, פרט לסטיות שפורטו לעיל .

תאריך ______________

שמות עורכי הבקשה	חתימת עורכי הבקשה	מס' רשיון
.1 רון מרקוס	(עורך ראשי)	ה/32891
.2		
.3		רון מרקוס הנדסאי בניין ר.מ.ה. 32891
.4		
.5		
.6		
.7		
.8		
.9		
.10		

2. הצהרת מתכנן שלד הבנין

אני הח"מ איליה קפלן מס' זהוי 306538133
שם משפחה פרטי

מהנדס רשוי מס' ______

הנדסאי בעל רשיון מס' ______ (ל"מבנה פשוט)

מצהיר בזאת כדלקמן :

1) אני מסכים להיות מתכנן שלד הבנין נשוא הבקשה ולקיים פיקוח עליון על הקמת השלד

2) אני מתחייב להגיש לפני מתן ההיתר נשוא הבקשה, את החישובים הסטטיים בדבר הבניה נשוא ההיתר .

3) ידוע לי שאם אחרי הגשת החשובים הסטטיים יתגלה צורך בשינוי מהותי בהם, אני מתחייב להגיש חישובים סטטיים מתוקנים מיד עם גלוי הצורך בכך .

4) אני מצהיר כי יש לי הכישורים המקצועיים לערוך בקשה זו, וכי בדקתי את כל המסמכים הנוגעים לבקשה לרבות כל תכנית המתייחסת לבקשה וידוע לי כי אם הצהרה זו אינה נכונה הרי היא תחשב כמסירת ידיעה שהיא כוזבת או מטעה בפרט חשוב כמשמעותה בסיף 214 לחוק, והנני צפוי לעונשים לפי כל דין .

5) ידוע לי כי עלי לשמור את תכניות הקונסטרוקציה לתקופה של לא פחות מ 10 שנים לאחר גמר הבניה .

תאריך ____________ חתימת המתכנן ____________

איליה קפלן מהנדס אזרחי 84236 מחשיון רשיון

3. ** הצהרת האחראי לביצוע שלד הבנין (כאשר מונו)

אני הח"מ איליה קפלן (מס' זהוי 306538133)

מהנדס רשוי מס' ______ (למבנה פשוט) הנדסאי בעל רשיון מס' ______ מצהיר בזה כדלקמן :

1) אני מסכים להיות האחראי לביצוע שלד הבניין .

2) יש לי את הכישורים המקצועיים להיות אחראי לביצוע שלד הבנין ואני מתחייב לדאוג לביצוע שלד הבנין על פי תכניות והוראות מתכנן השלד. 6002.80.02

תאריך: ____________ חתימה : ____________

איליה קפלן מהנדס אזרחי 84236 מחשיון רשיון

4. ** הצהרת האחראים לביקורת (כאשר מונו)

אנו החתומים מטה מצהירים בזה :

(1) כל אחד מאתנו מאשר שהאמור לגביו ברשימה שבפיסקא א' (5) לעיל הוא נכון .

(2) כל אחד מאתנו מסכים לקבל על עצמו את התפקיד המיועד לו בפיסקא הנ"ל .

(3) אנו מצהירים, כל אחד לגבי תחום פעולתו, שיש לנו את הכישורים המקצועיים לערוך את הביקורת כהלכה ולדווח על תוצאותיה לרשות הרשוי המקומית, כמתחייב על פי כל דין .

אני ______________ (עורך הבקורת הראשי) אחראי/ת לכך שהבקורת תערך על פי מיטב הידיעה המקצועית ושכל הדווחים לרשות הרשוי המקומית יערכו על פי כל דין .

שמות האחראים לבקורת	חתימת אחראים לבקורת	מס' רשיון
.1 מרקוס רון		
.2		
.3		
.4	איליה קפלן מהנדס אזרחי 84236 מחשיון רשיון	
.5		
.6		
.7		
.8		
.9		
.10		

---

* נתמנה אדם אחד ליותר מתפקיד אחד, ימלא פרטיו וחתימתו ליד כל אחד מהתפקידים שהוא ממלא או מצהיר לגביהם, בכפוף להוראות כל דין .

** ניתן להגשה בנפרד, לפני התחלת הבנית

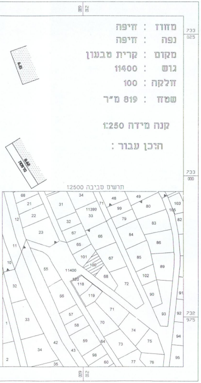

733
025
733
000
600
210
תרשים סביבה 1:2500
11399
11400
120
100

מחוז : חיפה

נפה : חיפה

מקום : קרית טבעון

גוש : 11400

חלקה : 100

שטח : 819 מ"ר

קנה מידה 1:250

היכן עבור :

חישוב שטחים

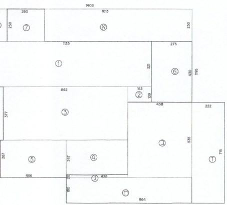

1408
1013
260
230
1133
275
321
163
862
438
222
377
536
715
267
247
456
425
864
⑦
①
⑥
②
③
④
⑤

P948M1

3

חוק התכנון והבניה, התשכ"ה–1965

בקשה להיתר בניה או לשימוש במקרקעין

חוק התכנון והבניה התשכ"ה–1965
תקנות התכנון והבניה (בקשה להיתר
תנאיו ואגרות), התש"ל–1970

טופס 1

תקנה 2 (א)

ועדה מקומית לתכנון ובניה רשות רישוי טבעון	מס' בקשה :	מס' תיק :

תאור הנכס

כתובת: שם הישוב :	שם הרחוב	מס' בית	גוש	חלקה	מגרש	התכנית/יות החלה/ות במקום
קרית טבעון	שפרינצק	1	11400	100	–	ת.ב.62
סמל ישוב	סמל רחוב					

	השם: משפחה	פרטי	מס' זהות או רישומו של תאגיד	המען: רחוב	מס' בית	ישוב+מיקוד	מס'	טלפון / פקסימיליה
המבקש	גורן גורן	ציפורה יואב	053417580 030346134	רבין 64 קרית טבעון				ט. 050-6384588 פ.
בעל הזכות בנכס בעלות חכירה אחר ☐ ■ ☐	רמ"י							ט. פ.
עורך הבקשה הראשי	מרקוס	רון	031997638	זבולון 14 קרית אתא				ט. 074-7032625 פ. 054-4706625
מתכנן שלד הבנין	קפלן	איליה	306538133	קנדינסקי 18 קרית אתא				ט. פ. 052-3735457

מיפרט

תאור הבקשה	תוספת בניה לדירה בקומה א' ובניית מחסן בקומת עמודים
שימוש עיקרי	■ מגורים ☐ מסחרי ☐ בידור ☐ תעשיה ☐ מלאכה ☐ חקלאי ☐ משרדים ☐ מלונאות ☐ נופש וספורט ☐ בניני ציבור ☐ שמוש אחר ....
סוג העבודה או השמוש המוצעים	☐ בניו חדש ■ תוספת לבנין ☐ שינוי בבניו ☐ תיקונים ☐ הריסה .... ☐ שינוי בשימוש ממטרה : .... למטרה : ....
האם הבניה היא עבור :	☐ משרד ממשלתי ☐ רשות מקומית ☐ מוסד ציבורי ■ גורם פרטי ☐ בנה ביתך ☐ אחרת
שטח	המגרש /חלקה : ....806.... מ"ר. שטח הבניה הכולל המבוקש מ"ר....111.15.... % בניה ....13.79....

חומרי הבניה

סוג הבניה	■ רגילה ☐ מתועשת ☐ להרכבה ☐ בית מוכן ☐ אחר ....
קירות חיצוניים	■ בטון מזוין ■ בלוקים ☐ אבן טבעית ☐ לבנים שרופות ☐ חומר אחר
חומר גימור	☐ אבן מלאכותית ☐ אבן טבעית ■ טיח ☐ זכוכית ☐ חומר אחר
תקרות	■ בטון מזוין ☐ עץ ☐ חומר אחר ....
גג	■ בטון מזוין ☐ רעפים ☐ אסבסט ☐ טיח ☐ חומר אחר ....
גדרות	■ אבן טבעית ☐ אבן מלאכותית ☐ בטון ☐ בלוקים ☐ ברזל ☐ עץ ☐ רשת ☐ חומר אחר.................. קיימות..................מ"א מוצעת....18....מ"א סה"כ....18....מ"א

פרטי הבנין – לשימוש הלשכה המרכזית לסטטיסטיקה

היעוד	פירוט היעוד (כגון דירות למגורים, בית מלון וכו')	השטח בהתאם להיתר	דירות בנות	מספר דירות	מספר מגורים
שטח הבניה ברוטו – לפי יעוד					
למגורים			1 חדר		
להארחה			2 חדרים		
לעסקים ולמשרדים			3 חדרים		
לבניני ציבור			4 חדרים		
לתעשיה ולמלאכה			5 חדרים		
למשק חקלאי			6 חדרים		
מקלט או מרתף					
מבני עזר					
סה"כ שטח הבניה			סך הכל		

מס' היתר הבניה		
תאריך	חודש	שנה
היתר הבניה		
התחלת הבניה		
גמר הבניה		
מספר הקומות (קומת עמודים מפולשת		

הוועדה המקומית לתכנון ובניה בקרית טבעון
היתר בנייה מס' 20140172 מיום 22.3.15
מאושר ע"י הוועדה בישיבה מיום 29.12.15
בתנאים עפ"י [illegible]
תאריך 22.3.15 מהנדס הוועדה יו"ר הוועדה

השטחים המבוקשים לבניה בכל מפלס בנפרד (עפ"י תכנית הבניה)

קוד / קיים (א)	שימוש / מוצע (*)	קוד / קיים	שימוש / מוצע	קוד / קיים	שימוש / מוצע (*)	סה"כ שטח קיים	סה"כ מ"ר	סה"כ % משטח המגרש	הקומה והמפלס בבנין	מקלט ממ"ד (ב)	מרפסת	אחסנה	חניה	מבואות וחדרי מדרגות
93.35	11.82					93.35	105.17	13.05	קרקע			5.98		
93.35	11.82					93.35	105.17	13.05				5.98		

א

									מעל הקרקע					
									מתחת הקרקע					

- * יש לרשום קוד ושם השמושי המבוקש בכותרת הדף.
- ** פירוט נוסף נמצא בדפי ההסבר

הערות : 1. במידה שקיימים יותר משלושה שימושים יש להשתמש בטופס נוסף.
2. במידה ואין מספיק שורות למספר קומות או מפלסים יש להשתמש בטופס

השטחים המותרים לבניה בכל מפלסים יחד (עפ"י אסמכתא : חוק, תקנות, תכנית)

קוד (השימושים העיקריים (מ"ר))	קוד	קוד		סה"כ מ"ר	סה"כ % משטח המגרש	אסמכתא ת.ב.ע.	מקלט	מתקנים ומערכות טכניות	אחסנה	חניה	מבואות וחדרי מדרגות
				354.64	44.00	ת.ב.62					

א 1

						מעל הקרקע					
						מתחת הקרקע					

הנני מצהיר על נכונות הפרטים דלעיל :

29/12/14 רון מרקוס
תאריך שם וחתימת עורך הבקשה הראשי

רון מרקוס
הנדסאי בניין
ר.מ.ה/32891

חתימות נוספת :

המבקש 29/12/14 ציפורה ויואב גורן
תאריך שם חתימה

בעל הזכות בנכס רמ"י
תאריך שם חתימה

מתכנן שלד הבנין 29/12/14 איליה קפלן
תאריך שם חתימה

[illegible] 84236

חותמת הועדה המקומית

רשות הרישוי :

נבדק מטעם הועדה/רשות הרשוי ע"י :

שם תאריך

תפקיד חתימה