

**מקרא**

גוש 1234	גבול התכנית	גבול גוש	גוש 5
מספר חלקה	מספר חלקה	מספר חלקה	מספר חלקה
מספר חלקה	מספר חלקה	מספר חלקה	מספר חלקה

מגורים א  
דרך מוצעת  
שטח לתכנון בעתיד  
קו-בנין  
מידות  
עץ/עצים לשימוש ביום

הודעה על אישור תכנית מס'  
פורסמה בילקוט הפרסומים מס'  
ביום

**מינהל התכנון**  
הועדה המחוזית - מחוז חיפה  
05-07-2017  
**נ ת ק ב ל**

**מינהל התכנון**  
הועדה המחוזית - מחוז חיפה  
09-07-2017  
**נ ת ק ב ל**

**מינהל התכנון - מחוז חיפה**  
חוק התכנון והבנייה, תשכ"ה - 1965  
הועדה המחוזית החליטה ביום:  
7-6-17  
**לאשר את התכנית**  
תאריך: 10.7.17  
י"ר הועדה המחוזית

חבר באגוד המודדים המוסמכים בישראל  
**משה מריין**  
מודד מוסמך  
רשיון מס' 640  
054-3049042

הריני מצהיר בזאת כי המפה הטופוגרפית/המצבית המהווה רקע לתכנית זו, נערכה על ידי ביום 02.02.17 והיא הוכנה לפי הוראות נוהל מבא"ת ובהתאם להוראות החוק ולתקנות המודדים שבתוקף. דיוק הקו הכחול והקדסטר: קו כחול (בלבד) ברמה אנליטית

640	מספר חלקה	מריין משה
640	מספר חלקה	שם המודד
תאריך	תאריך	חתימה

חוק התכנון והבנייה, תשכ"ה - 1965  
תכנית מתאר מקומית

**מס' 306-0210195**

**שינוי יעוד למגרש מגורים-קרית חרושת**

תשריט מצב מוצע גיליון 1 מתוך 1

מחוז	חיפה
מרחב תכנון מקומי	קרית טבעון
רשות מקומית	קרית טבעון
ישוב	קרית חרושת
תכנית בסמכות	מחוזית
איחוד וחלוקה	ללא איחוד וחלוקה
היתרים או הרשאות	תכנית שמכוחה ניתן להוציא היתרים או הרשאות
מונה תדפיס התשריט	15
מועד הפקה	21/06/2017
שטח התכנית	3.404 דונם
קנה מידה	1:500

**שמות\***

גורג מאיר	תאגיד:
שלומית מאיר	תאגיד:
תאגיד:	תאגיד:
תאגיד:	תאגיד:
תאגיד:	תאגיד:
תאגיד:	תאגיד:
תאגיד:	תאגיד:
תאגיד:	תאגיד:
תאגיד:	תאגיד:
תאגיד:	תאגיד:

**בעלים**

גורג מאיר	תאגיד:
שלומית מאיר	תאגיד:
מירב מאיר מטייס	תאגיד:
ארתור מטייס	תאגיד:
תאגיד:	תאגיד:
תאגיד:	תאגיד:

**טבלת גושים וחלקות\***

מספר גוש	חלק/כל הגוש	מספר חלקות בשלמותן	מספר חלקות בחלקיותן
11396	חלק	64,69	

\* הרשימה המלאה מפורטת בהוראות התכנית / בהודעה שפורסמה בעיתונות וברשומות

**תרשים התמצאות 1:3000**

שנת צילום אוויר: 2015  
גרסת מערכת: 12.2015



חוק התכנון והבנייה, התשכ"ה - 1965  
תכנית מפורשת

מס' 306-0210195

שינוי יעוד למגרש מגורים  
קרית חרושת

מצב מאושר גליון 1 מתוך 1

שם תכנון	קנים
מצב מאושר	1500
תרישים סביבה מתוך תכנית סב"מ 62	15000
תרישים סביבה כללי	120000
נושים חלקות	12500
אורטופוט	12500

תאריך 25/10/15

מינהל התכנון - מרזח חיפה  
חוק התכנון והבנייה, תשכ"ה - 1965  
הועדה המעורבת תחליטה ביום:  
2.6.17  
לאשר את התכנית  
האדריכל

הודעה על אישור תכנית מס'  
מורסמה בולקוט הפרסומים מס'  
ביום

שמות רשומות:  
שם: אייתי זחבי אדריכל  
התכנית: אייתי זחבי אדריכלים בע"מ



תרישים סביבה כללי קנ"מ 1:20,000

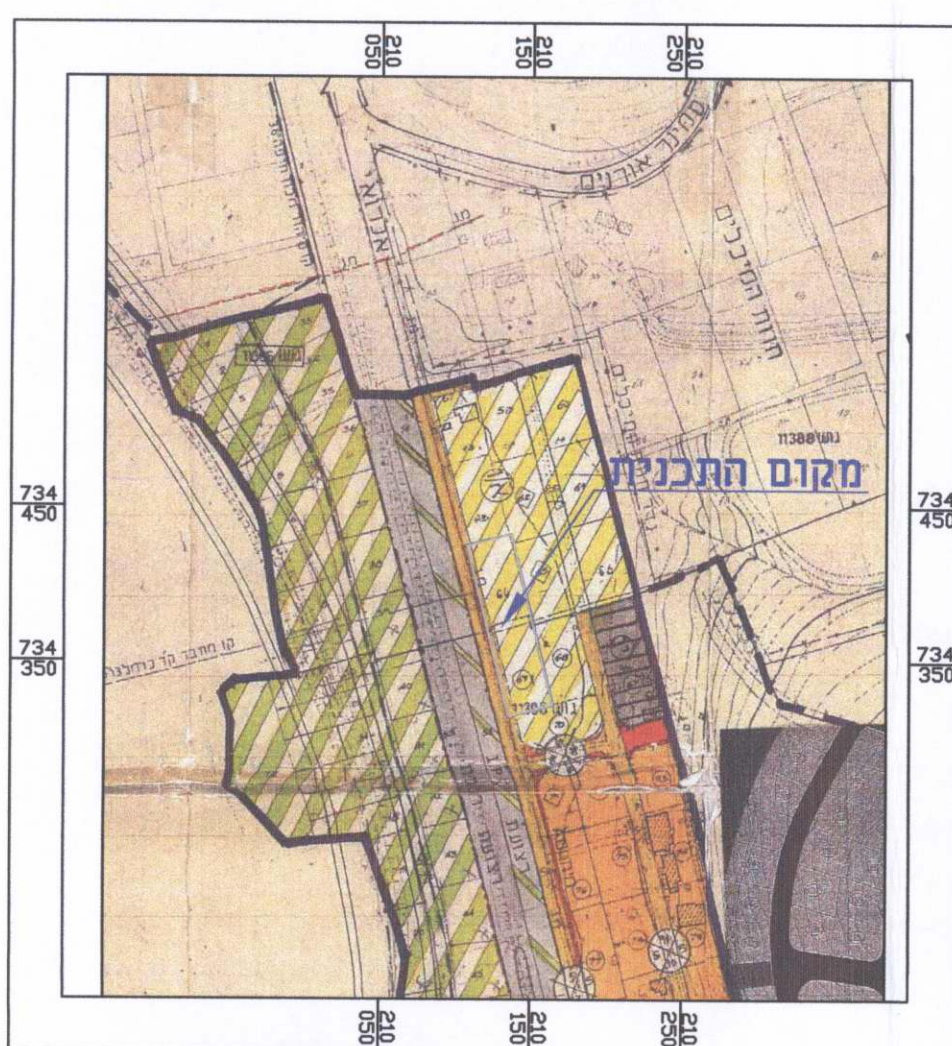

תרישים סביבה קנ"מ 1:5000  
מתוך תב"ע מאושרת סב"מ 62

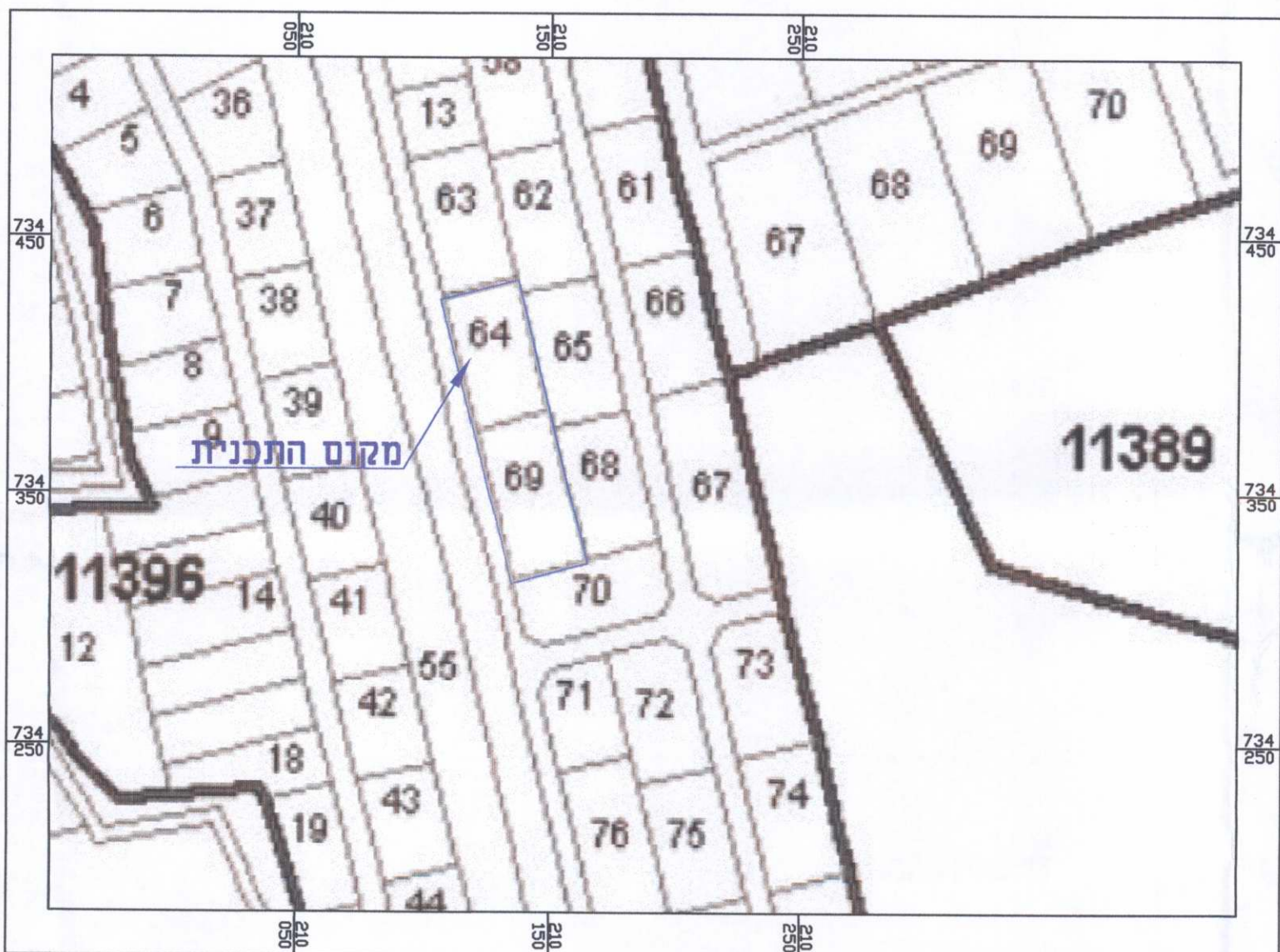

נושים וחלקות קנ"מ 1:2500

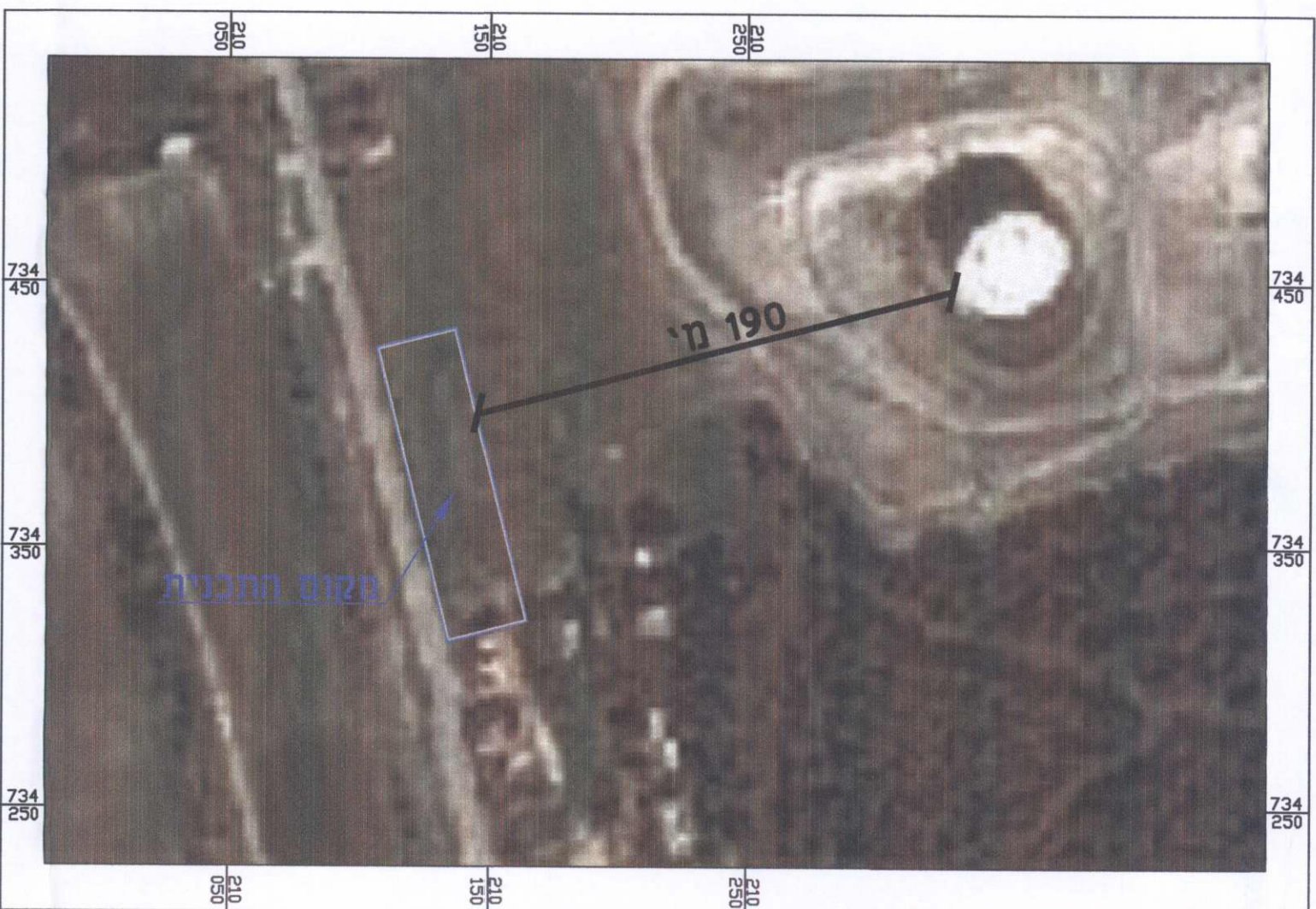

אורטו פוטו סביבה קנ"מ 1:2500

### מצב מאושר

מקום

גבול תכנית  
גבול חסי תכנית האושרת  
62/טב  
204/טב

תנאים א'  
לפי תכנית סב"מ 62/טב  
לפי תכנית סב"מ 204/טב  
אזור למגורים עירוני  
דרך מאושרת  
דרך מוצעת  
או רחוב מוצעת  
אזור מרכז אזורי  
רצועת סמ"מ  
רצועת סמילת ברזל  
שטח חקלאי

גבול טש  
גבול חקלאי  
סמ"מ טש  
סמ"מ חקלאי

מספר דרך  
ש ביון  
רחוב דרך

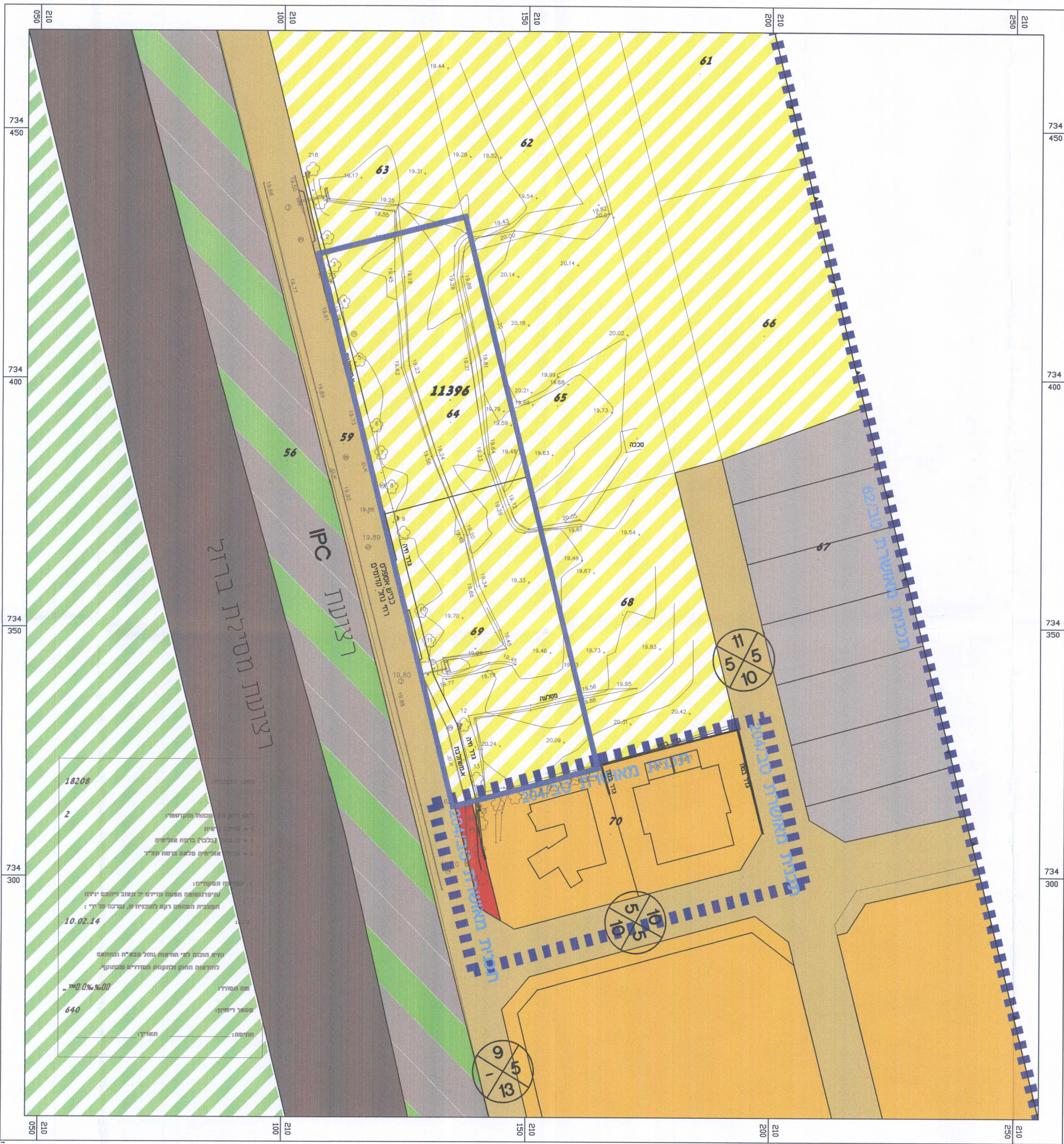

מצב מאושר קנ"מ 1:500